

DE: LIZ CORRÊA FABRE – Nutricionista CRN 10-2943

DATA: 05/06/2023

PARA: Setor de Licitações do CISAMREC

ASSUNTO: RELATÓRIO DE ANÁLISE DE AMOSTRAS PE 002/2023 – Alimentos Especiais, Fórmulas alimentares e Infantis e Dietas/
PA.003.CISAMREC.2023

**RELATÓRIO DE ANÁLISE DE AMOSTRAS REFERENTE AO PROCESSO LICITATÓRIO PREGÃO ELETRÔNICO PARA REGISTRO DE
PREÇOS Nº 002/2023 MEDIANTE PA.003.CISAMREC.2023**

Item	Especificação resumida	Empresa	Modelo/marca ofertada	Parâmetros avaliados	Resultado	Outros
5	Espessante a base de amido de milho modificado ou maltodextrina, adicionado de gomas alimentares...	NUTRIMIL COMERCIO DE PRODUTOS ALIMENTÍCIOS LTDA	INSTANTH CLEAR 125g (sem sabor)	Diluição: reprovado (figura 1); Aroma: aprovado; Sabor: aprovado; Uso enteral: Não se aplica; Colher medida (g/porção): apresenta Viscosidade: aprovado; Rótulo: sem inconsistências/aprovado.	Reprovado , pois houve formação de grumos (figura 1) na diluição do produto, sendo que o espessante deve espessar, sem formar grumos devido aos riscos de aspiração.	
12	Módulo de Carboidratos para dieta enteral e oral tendo como fonte os oligossacarídeos (maltodextrina)...	NUTRIMIL COMERCIO DE PRODUTOS ALIMENTÍCIOS	CARBO CH 400g (sem sabor)	Diluição: aprovado; Aroma: aprovado; Sabor: aprovado; Uso enteral:	Aprovado	

Liz Corrêa Fabre
NUTRICIONISTA
CRN15C 2943

	<p style="text-align: center;">LTDA</p>		<p>aprovado; Colher medida (g/porção): não se aplica; Viscosidade: aprovado; Rótulo: sem inconsistências/aprovado.</p>		
<p style="text-align: center;">20</p>	<p style="text-align: center;">VIEIRA & CIA DISTRIBUIDORA LTDA</p>	<p style="text-align: center;">MEGAMIX PROTEIN 400g (sem sabor)</p>	<p>Diluição: formação de grumos (figura 2); Aroma: aprovado; Sabor: sabor residual forte/reprovado; Uso enteral: Indicado; Colher medida (g/porção): não se aplica; Viscosidade: aprovado; Rótulo: falta de descrição de qual colher utilizar de medida, pois o mesmo não apresenta colher medida, deveria informar o “tipo” de colher/ reprovado.</p>	<p style="text-align: center;">Reprovado, pois houve formação de grumos (figura 2) na diluição do produto, falta de descrição de qual colher utilizar de medida, pois o mesmo não apresenta colher medida, deveria informar o “tipo” de colher.</p>	

 Liz Corrêa Fabre
 NUTRICIONISTA
 CRMISC 29643

33	Suplemento em pó nutricionalmente completo que auxilia no controle da glicemia, com formulação hipercalórica e hiperprotéica...	NUNESFARMA DISTRIBUIDORA DE PRODUTOS FARMACÊUTICOS LTDA	PENTASURE SR 400g (sabor baunilha)	Diluição: aprovado; Aroma: aprovado; Sabor: aprovado; Uso enteral: Indicado; Colher medida (g/porção): apresenta; Viscosidade: aprovado; Rótulo: no descritivo solicitado suplemento hipercalórico, e no rótulo apresenta diluição normocalórica;	Reprovado, pois o suplemento é normocalórico, e o edital solicita hipercalórico.	
----	---	---	---------------------------------------	--	---	--

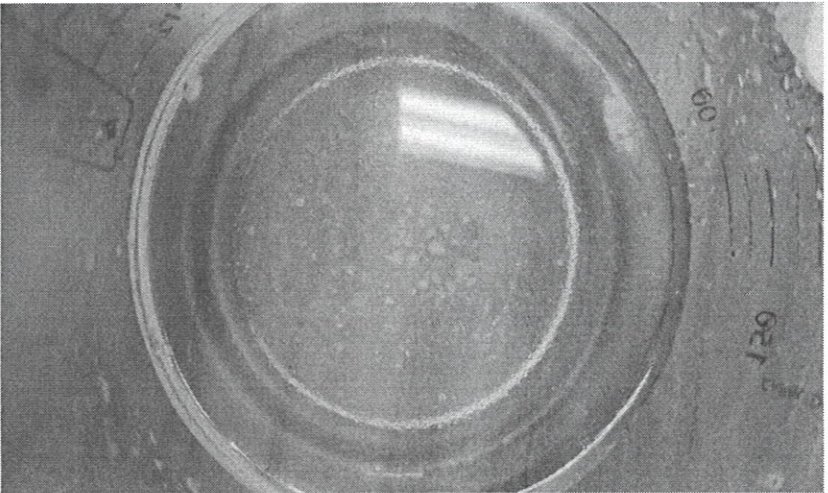

Liz Corrêa Fabre
NUTRICIONISTA
CRNISC-2943

Figura 1 – Item 05 - INSTANTH CLEAR 125g (sem sabor) – REPROVADO.

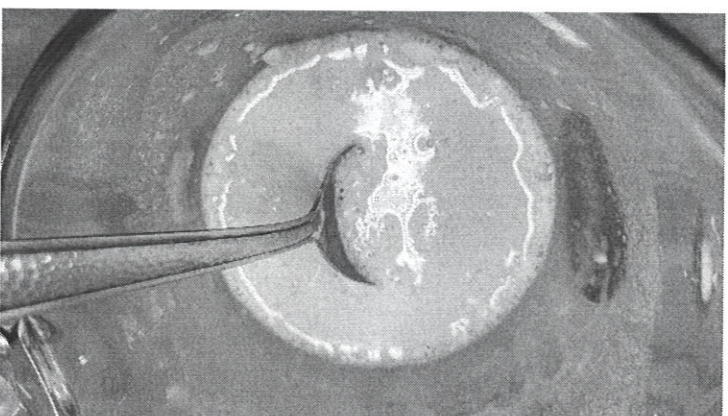

Liz Cateia Fabre
NUTRICIONISTA
CRNISC-2943

Figura 2 – Item 20 - MEGAMIX PROTEIN 400g (sem sabor) – **REPROVADO.**



Liz Corrêa Fabre
NUTRICIONISTA

LIZ CORRÊA FABRE
Nutricionista CRN/SC 10-2943
Criciúma, 05 de junho de 2023.