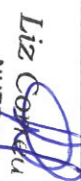

<b>DE:</b> LIZ CORRÉA FABRE – Nutricionista CRN 10-2943	<b>DATA:</b> 23/05/2023
<b>PARA:</b> Setor de Licitações do CISAMREC	
<b>ASSUNTO:</b> RELATÓRIO DE ANÁLISE DE AMOSTRAS PE 002/2023 – Alimentos Especiais, Fórmulas alimentares e Infantis e Dietas/PA.003.CISAMREC.2023	

**RELATÓRIO DE ANÁLISE DE AMOSTRAS REFERENTE AO PROCESSO LICITATÓRIO PREGÃO ELETRÔNICO PARA REGISTRO DE PREÇOS Nº 002/2023 MEDIANTE PA.003.CISAMREC.2023**

Item	Especificação resumida	Empresa	Modelo/marca ofertada	Parâmetros avaliados	Resultado	Outros
<b>3</b>	Dieta Nutricionalmente completa em pó para nutrição enteral e oral desenvolvida para crianças de 1 a 10 anos, sabor neutro ou baunilha...	NUTRIMIL COMERCIO DE PRODUTOS ALIMENTÍCIOS LTDA	TROPIC INFANT/PRODIET	<p><b>Diluição:</b> aprovado;  <b>Aroma:</b> aprovado;  <b>Sabor:</b> aprovado;  <b>Uso enteral:</b> Indicado;</p> <p><b>Colher medida (g/porção):</b> apresenta</p> <p><b>Viscosidade:</b> aprovado;</p> <p><b>Rótulo:</b> sem inconsistências/aprovado.</p>	<b>Aprovado</b>	
<b>5</b>	Espessante a base de amido de milho modificado ou maltodextrina, adicionado de gomas alimentares...	FRANCIELE KRUGER	ESPESSAMIX /EREMIX	<p><b>Diluição:</b> formação de grumos (Figura 01);</p> <p><b>Aroma:</b> não se aplica;</p>	<p><b>Reprovado,</b> pois houve formação de grumos na diluição do produto, sendo que o espessante deve espessar, sem formar</p>	

  
**Liz Corréa Fabre**  
 NUTRICIONISTA  
 CRN/SC 2943

				<p><b>Sabor:</b> residual marcante em água;  <b>Uso enteral:</b> Não se aplica;  <b>Colher medida (g/porção):</b> apresenta  <b>Viscosidade:</b> aprovado; reprovado para consistência pudim, foi necessária 1 colher medida a mais para adquirir a consistência  <b>Rótulo:</b> sem inconsistências/aprovado.</p>	<p>grumos devido aos riscos de aspiração. A existência de sabor residual também foi considerada para reprovação do produto.</p>	
<p><b>12</b></p>	<p>Módulo de Carboidratos para dieta enteral e oral tendo como fonte os oligossacarídeos (maltodextrina)...</p>	<p>VIEIRA &amp; CIA  DISTRIBUIDORA  LTDA</p>	<p>JUST  MALTODEXTRINA/  PHOLIAS</p>	<p><b>Diluição:</b> formação de grumos (Figura 02);  <b>Aroma:</b> aprovado;  <b>Sabor:</b> aprovado;  <b>Uso enteral:</b> indicado;  <b>Colher medida (g/porção):</b> não apresenta  <b>Viscosidade:</b> aprovado;  <b>Rótulo:</b> sem inconsistências/aprovado.</p>	<p><b>Reprovado</b>, pois houve formação de grumos na diluição do produto e não apresenta colher medida com solicitado no edital</p>	

  
Liz Corrêa Fabre  
NUTRICIONISTA  
CRN/SC 2943

13	Nutrição enteral, em pó, à base de proteína isolada de soja, nutricionalmente completa, normocalórica na diluição padrão...	PRLV INDUSTRIA DE SUPLEMENTOS ALIMENTARES	NUTRO PREMIUM SOY PRE FIBRA/NUTRO	<b>Diluição:</b> aprovado; <b>Aroma:</b> aprovado; <b>Sabor:</b> aprovado; <b>Uso enteral:</b> Indicado; <b>Colher medida (g/porção):</b> apresenta <b>Viscosidade:</b> aprovado; <b>Rótulo:</b> sem inconsistências/aprovado.	<b>Aprovado</b>	
20	Suplemento nutricional oral, hipercalórico, hiperprotéico...	FRANCIELE KRUGER	SUPREMIX FIBER/REMIX	<b>Diluição:</b> Reprovado <b>Aroma:</b> aprovado; <b>Sabor:</b> aprovado; <b>Uso enteral:</b> Indicado; <b>Colher medida (g/porção):</b> apresenta <b>Viscosidade:</b> aprovado; <b>Rótulo:</b> Reprovado. (FIGURA 3)	<b>Reprovado,</b> pois na diluição 1.5 o produto não oferece mais calorias e sim somente é diluído com menos volume de água, sendo a diluição 1.0 e 1.5 com a mesma quantidade calórica, não fornecendo no mínimo que o produto deve fornecer, no mínimo, 300 kcal por porção na diluição hipercalórica (RDC Nº 18, DE 27 DE	

  
**Liz Caribá Fabre**  
 NUTRICIONISTA  
 CRM/MSO 2943

					<b>ABRIL DE 2010).</b>	
<b>26</b>	Pó para preparo de bebida à base de arroz enriquecida com vitaminas, fibras e minerais, livre de alergênicos...	VIEIRA & CIA DISTRIBUIDORA LTDA	BEBIDA DE ARROZ RICE MILK/UNILIFE	<b>Diluição:</b> aprovado; <b>Aroma:</b> aprovado; <b>Sabor:</b> aprovado; <b>Uso enteral:</b> não se aplica; <b>Colher medida (g/porção):</b> não se aplica; <b>Viscosidade:</b> aprovado; <b>Rótulo:</b> sem inconsistências/aprovado.	<b>Aprovado</b>	
<b>29</b>	Módulo de L-glutamina para nutrição oral ou enteral...	PL PRODUTOS PARA SAÚDE EIRELI	GLUTAMAX/VITAF OR	<b>Diluição:</b> aprovado; <b>Aroma:</b> aprovado; <b>Sabor:</b> aprovado; <b>Uso enteral:</b> indicado; <b>Colher medida (g/porção):</b> apresenta <b>Viscosidade:</b> aprovado; <b>Rótulo:</b> sem inconsistências/aprovado.	<b>Aprovado.</b>	
<b>30</b>	Fórmula semi-elementar com peptídeos com elevado teor de glutamina) e caseinato de cálcio, rico em aminoácidos essenciais			<b>Diluição:</b> aprovado; <b>Aroma:</b> aprovado; <b>Sabor:</b> aprovado; <b>Uso enteral:</b>	<b>Aprovado.</b>	

Liz Fabre  
NUTRICIONISTA  
CRF 11.729/43

	com nutrientes imunomoduladores (glutamina peptídeo, nucleotídeos, L-arginina e taurina) com fibras alimentares no( mínimo 60% de fibras solúveis e 40% de fibras insolúveis)...	UNIÃO NUTRICIONAL LTDA	REABILT PEPTIFLEX/NUTTER AL	Indicado; <b>Colher medida (g/porção):</b> apresenta <b>Viscosidade:</b> aprovado; <b>Rótulo:</b> sem inconsistências/aprovado.		
32	Alimento em pó completo, hipercalórico 1.5 Kcal/ml, com alto teor de aminoácidos ramificados...	UNIÃO NUTRICIONAL LTDA	TOTAL NUTRITION PROLIV/NUTTERAL	<b>Diluição:</b> aprovado; <b>Aroma:</b> aprovado; <b>Sabor:</b> aprovado; <b>Uso enteral:</b> Indicado; <b>Colher medida (g/porção):</b> apresenta <b>Viscosidade:</b> aprovado; <b>Rótulo:</b> sem inconsistências/aprovado.	<b>Aprovado.</b>	
33	Suplemento em pó nutricionalmente completo que auxilia no controle da glicemia, com formulação hipercalórica e hiperprotéica...	NUTRIMIL COMERCIO DE PRODUTOS ALIMENTÍCIOS LTDA	DIAMAX IN/ PRODIET	<b>Diluição:</b> aprovado; <b>Aroma:</b> aprovado; <b>Sabor:</b> aprovado; <b>Uso enteral:</b> Indicado; <b>Colher medida (g/porção):</b> apresenta <b>Viscosidade:</b>	<b>Reprovado, no edital é solicitado nutricionalmente completo e o produto não atende essa especificação.</b>	

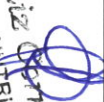
  
**Liz Fabre**  
 NUTRICIONISTA  
 CRN/SC 2943

				<p>aprovado;  <b>Rótulo:</b> Apresenta inconsistências</p>		
<p><b>35</b></p>	<p>Suplemento oral colágeno não desnaturado tipo II com ácido hialurônico e condroitina...</p>	<p>VIEIRA &amp; CIA  DISTRIBUIDORA  LTDA</p>	<p>HYALUROSTEO/UN  ILIFE</p>	<p><b>Diluição:</b> aprovado;  <b>Aroma:</b> aprovado;  <b>Sabor:</b> aprovado;  <b>Uso enteral:</b> aprovado;  Indicado;  <b>Colher medida (g/porção):</b> Colher medida  apresenta  <b>Viscosidade:</b> aprovada;  <b>Rótulo:</b> sem inconsistências/aprovado.</p>	<p><b>Aprovado.</b></p>	

  
**Liz Corrêa Fabre**  
**DIETETISTA**  
**NUTRICIONISTA**

Figura 01. Diluição do produto ESPESAMIX/EREMIX.



Figura 02. Diluição do produto JUST MALTODEXTRINA/PHOLIAS



  
Liz Cortêa Fabre  
NUTRICIONISTA  
CRNISC 2943

**Figura 03. Rótulo SUPREMIX FIBER/REMIX**

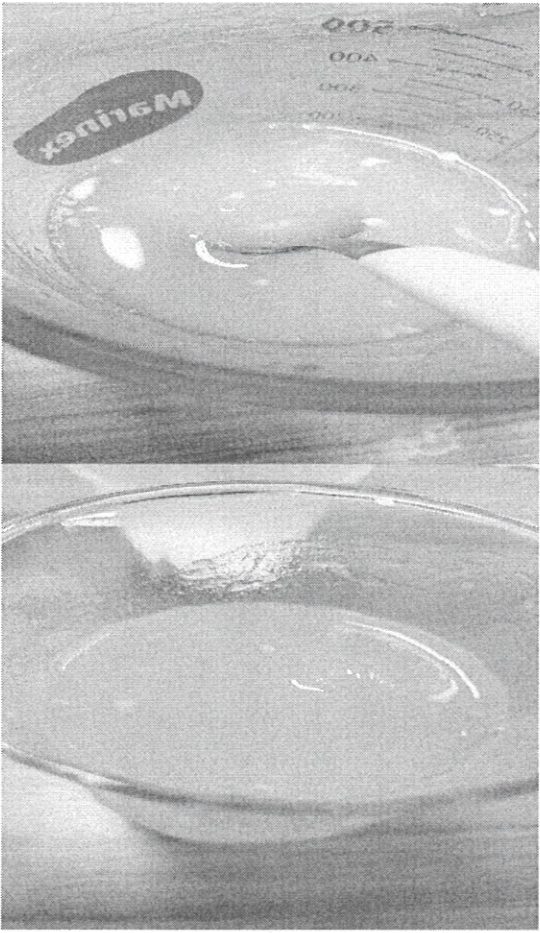
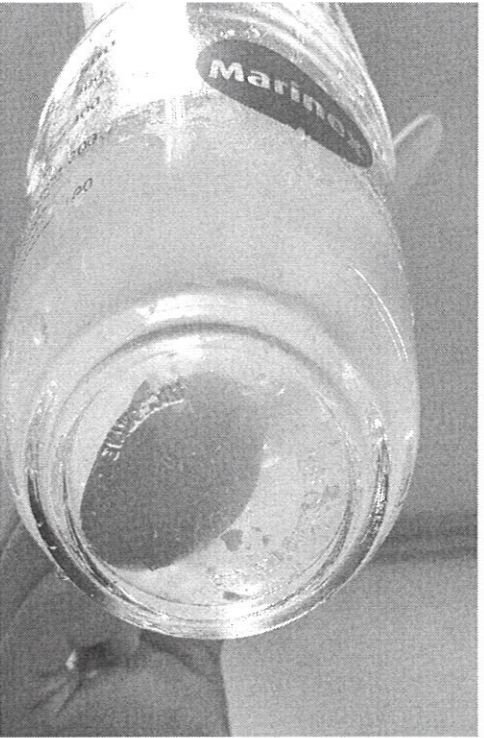
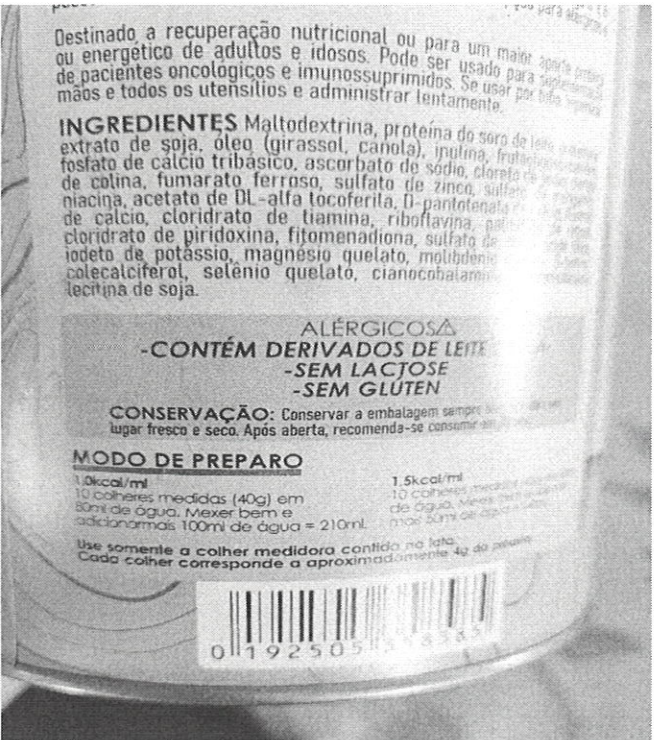

Para 1,0kcal/ml: 6 colheres medidas 42g em 180ml de água  
 Valor Energético: 204Kcal por porção  
 Proteínas: 6g  
 Volume Final da Bebida: 210ml.

Para 1,5kcal/ml: 6 colheres medidas 42g em 110ml de água  
 Valor Energético: 204Kcal por porção  
 Proteínas: 6g  
 Volume Final da Bebida: 140ml.

**LIZ CORRÊA FABRE**  
 Nutricionista CRN/SC 10-2943

*Liz Corrêa Fabre*  
 NUTRICIONISTA  
 CRN/SC 2943